

Aşağıdaki tabloda BIST 30 şirketlerinin son üç aylık yabancı takas oranlarını, oran değişimlerini, bu dönemki en düşük ve en yüksek yabancı takas oranlarını ve ilgili tarihlere dair fiyatlar ile yabancı yatırımcıların son dönem aktivitelerini görebilirsiniz.

Tablodaki verilere baktığımızda, ASTOR hissesinde pozisyon artışı dikkat çekiyor.

XU030 Yabancı Takas Oranları (YTO), Son 3 Ay

13 Aralık 2024 Cuma işlemleri sonucu oluşan,
17 Aralık 2024 Salı takas verileri kullanılmıştır.

| Kod | Son Fiyat | Son Yab. Tks. Oranı | Δ (Oran, bp) | | | Son 3 Ay En Yüksek / En Düşük Yabancı Takas Oranı(YTO) | Δ (Oran, bp) | Tks.Tarihi ve YTO Eğilimi | Fiyat (T-2) | Δ (Fiyat,%) | Yabancı Aksiyonu | | |
|-------|-----------|---------------------|--------------|------|------|--|----------------|---------------------------|--------------------------|-------------|------------------|---------------|-----------------------|
| | | | 1 hafta | 1 ay | 3 ay | | | | | | | | |
| TCELL | 96.05 | 60.46 | 36 | 35 | 79 | En Düşük En Yüksek | 59.33 61.04 | 113 -58 | 03/12/2024 11/10/2024 | ▲ ▲ | 87.81 84.41 | 9.4 13.8 | Son Dönemde Alıcılar |
| KCHOL | 194.30 | 52.34 | -31 | -196 | -105 | En Düşük En Yüksek | 52.25 54.31 | 9 -196 | 13/12/2024 15/11/2024 | ▲ ▲ | 195.20 182.90 | -0.5 6.2 | Satıcılar |
| AKBNK | 62.70 | 49.29 | 83 | 164 | -267 | En Düşük En Yüksek | 46.71 52.04 | 258 -276 | 22/11/2024 23/09/2024 | ▲ ▲ | 52.20 61.35 | 20.1 2.2 | Son Dönemde Alıcılar |
| BIMAS | 513.00 | 48.59 | -7 | 35 | -119 | En Düşük En Yüksek | 47.84 50.06 | 75 -147 | 22/11/2024 23/09/2024 | ▲ ▲ | 444.00 604.46 | 15.5 -15.1 | Dengeli |
| SAHOL | 97.45 | 39.59 | 70 | 5 | -454 | En Düşük En Yüksek | 38.74 44.22 | 84 -464 | 04/12/2024 18/09/2024 | ▲ ▲ | 90.00 91.00 | 8.3 7.1 | Dengeli |
| FROTO | 981.00 | 33.95 | -52 | -113 | -240 | En Düşük En Yüksek | 33.92 36.35 | 4 -240 | 16/12/2024 17/09/2024 | ▲ ▲ | 987.00 903.17 | -0.6 8.6 | Son Dönemde Satıcılar |
| ENKAI | 53.30 | 33.50 | -2 | 106 | 394 | En Düşük En Yüksek | 29.26 33.79 | 424 -30 | 19/09/2024 11/12/2024 | ▼ ▲ | 48.56 56.20 | 9.8 -5.2 | Dengeli |
| YKBNK | 29.66 | 33.47 | -22 | 252 | -208 | En Düşük En Yüksek | 29.56 35.55 | 391 -208 | 21/11/2024 17/09/2024 | ▲ ▲ | 26.66 29.14 | 11.3 1.8 | Dengeli |
| ASELS | 67.55 | 31.56 | 61 | 40 | -79 | En Düşük En Yüksek | 30.78 32.37 | 78 -81 | 05/12/2024 27/09/2024 | ▲ ▲ | 70.20 61.05 | -3.8 10.6 | Son Dönemde Alıcılar |
| MGROS | 524.00 | 28.77 | 54 | -119 | -931 | En Düşük En Yüksek | 28.07 38.08 | 70 -931 | 06/12/2024 17/09/2024 | ▲ ▲ | 495.25 499.80 | 5.8 4.8 | Dengeli |
| ISCTR | 13.33 | 28.19 | 12 | -47 | -345 | En Düşük En Yüksek | 27.52 31.99 | 67 -380 | 21/11/2024 26/09/2024 | ▲ ▲ | 12.68 14.10 | 5.1 -5.5 | Son Dönemde Alıcılar |
| PGSUS | 224.70 | 27.36 | 17 | 310 | 397 | En Düşük En Yüksek | 23.08 27.49 | 428 -13 | 27/09/2024 22/11/2024 | ▼ ▲ | 241.10 219.70 | -6.8 2.3 | Son Dönemde Alıcılar |
| TOASO | 199.80 | 26.98 | -4 | -474 | -547 | En Düşük En Yüksek | 26.91 34.17 | 7 -719 | 13/12/2024 18/10/2024 | ▲ ▲ | 199.40 193.20 | 0.2 3.4 | Satıcılar |
| THYAO | 295.50 | 26.18 | -3 | 61 | 133 | En Düşük En Yüksek | 24.55 26.33 | 163 -14 | 19/09/2024 13/12/2024 | ▼ ▲ | 290.50 301.25 | 1.7 -1.9 | Dengeli |
| TUPRS | 148.60 | 25.20 | -20 | -92 | -249 | En Düşük En Yüksek | 25.19 27.69 | 1 -249 | 02/12/2024 17/09/2024 | ▲ ▲ | 147.40 151.18 | 0.8 -1.7 | Dengeli |
| TTKOM | 46.90 | 24.14 | -59 | -138 | 174 | En Düşük En Yüksek | 22.08 26.78 | 207 -264 | 18/09/2024 25/11/2024 | ▼ ▲ | 48.10 46.56 | -2.5 0.7 | Son Dönemde Satıcılar |
| KOZAL | 23.50 | 18.77 | 17 | -17 | -153 | En Düşük En Yüksek | 17.58 21.10 | 119 -234 | 29/11/2024 27/09/2024 | ▲ ▲ | 20.78 24.10 | 13.1 -2.5 | Son Dönemde Alıcılar |
| EREGL | 26.06 | 16.61 | 20 | -70 | -71 | En Düşük En Yüksek | 16.30 18.66 | 31 -205 | 13/12/2024 01/10/2024 | ▲ ▲ | 26.06 26.30 | 0.0 -0.9 | Dengeli |
| DOAS | 208.00 | 16.18 | 156 | 174 | 102 | En Düşük En Yüksek | 14.35 16.39 | 183 -20 | 21/11/2024 13/12/2024 | ▼ ▲ | 206.50 213.80 | 0.7 -2.7 | Dengeli |
| ASTOR | 105.00 | 15.62 | 98 | 376 | 561 | En Düşük En Yüksek | 8.87 15.62 | 675 0 | 04/11/2024 17/12/2024 | ▲ ▲ | 78.00 107.20 | 34.6 -2.1 | Alıcılar |
| EKGYO | 13.55 | 15.37 | -29 | -174 | 116 | En Düşük En Yüksek | 13.55 18.18 | 182 -281 | 06/11/2024 19/11/2024 | ▼ ▲ | 9.45 11.72 | 43.4 15.6 | Son Dönemde Satıcılar |
| SISE | 41.80 | 15.28 | 4 | -39 | -127 | En Düşük En Yüksek | 15.19 16.55 | 10 -127 | 16/12/2024 17/09/2024 | ▲ ▲ | 42.32 41.50 | -1.2 0.7 | Dengeli |
| KRDMD | 29.82 | 14.65 | -12 | 96 | 103 | En Düşük En Yüksek | 13.62 16.20 | 103 -155 | 17/09/2024 04/10/2024 | ▼ ▲ | 23.98 25.48 | 24.4 17.0 | Son Dönemde Satıcılar |
| HEKTS | 4.18 | 12.23 | 21 | 35 | -85 | En Düşük En Yüksek | 6.31 13.09 | 592 -85 | 01/10/2024 17/09/2024 | ▲ ▲ | 4.31 4.30 | -3.0 -2.9 | Dengeli |
| ULKER | 114.60 | 11.94 | -14 | -3 | -172 | En Düşük En Yüksek | 11.90 13.71 | 4 -177 | 16/12/2024 20/09/2024 | ▲ ▲ | 115.50 154.40 | -0.8 -25.8 | Dengeli |
| PETKM | 18.95 | 11.09 | 38 | 54 | -44 | En Düşük En Yüksek | 9.76 11.84 | 133 -75 | 22/11/2024 26/09/2024 | ▲ ▲ | 17.14 23.88 | 10.6 -20.6 | Son Dönemde Alıcılar |
| ALARK | 97.65 | 10.68 | 35 | -67 | -52 | En Düşük En Yüksek | 10.27 12.10 | 41 -142 | 12/12/2024 01/10/2024 | ▲ ▲ | 100.30 94.30 | -2.6 3.6 | Dengeli |
| KONTR | 47.10 | 10.11 | 34 | -46 | 23 | En Düşük En Yüksek | 9.61 10.78 | 50 -67 | 06/12/2024 19/11/2024 | ▲ ▲ | 44.96 50.00 | 4.8 -5.8 | Dengeli |
| SASA | 4.31 | 8.84 | 3 | -32 | -56 | En Düşük En Yüksek | 8.78 9.41 | 6 -57 | 09/12/2024 21/10/2024 | ▲ ▲ | 4.29 3.97 | 0.5 8.6 | Dengeli |
| GARAN | 127.80 | 8.09 | -28 | -28 | -32 | En Düşük En Yüksek | 7.97 9.01 | 12 -92 | 06/11/2024 03/10/2024 | ▲ ▲ | 100.50 121.70 | 27.2 5.0 | Dengeli |

- * Yabancıların **görece daha çok** tercih ettikleri (yabancı takas oranı yüksek) hisseler
- * Yabancıların **görece daha az** tercih ettikleri (yabancı takas oranı düşük) hisseler

BIST 100 Şirketlerinin periyodik yabancı takas oranı değişimleri

Aşağıdaki tabloda BIST 100 şirketlerinin son bir hafta, iki hafta, bir ay, üç ay ve altı aylık dönemlerde yabancı takas oranlarındaki değişimleri takası en çok artan ve azalan ilk on şirket bazında görebilirsiniz.

ASTOR ve PEKGY son 6 Aylık dönemde yabancı takas oranında devam eden düzenli artış ile ;AGROT ise son 3 Aylık dönemde yabancı takas oranında devam eden düzenli azalış ile dikkat çekmektedir.

YABANCI TAKAS ORANI EN ÇOK ARTAN İLK 10 HİSSE (BIST - 100, bp)

| | Haftalık | 2 Haftalık | Aylık | 3 Aylık | 6 Aylık |
|----|--------------|--------------|--------------|--------------|----------------|
| 1 | KTLEV 243 bp | PEKGY 474 bp | REEDR 659 bp | ASTOR 561 bp | ASTOR 1,000 bp |
| 2 | PEKGY 169 bp | THYAO 149 bp | ASTOR 376 bp | ISMEN 455 bp | MAVI 713 bp |
| 3 | DOAS 156 bp | MAVI 144 bp | PEKGY 360 bp | PGSUS 397 bp | ENKAI 640 bp |
| 4 | ASTOR 98 bp | DOAS 143 bp | PGSUS 310 bp | ENKAI 394 bp | ENERY 634 bp |
| 5 | MAVI 90 bp | RGYAS 129 bp | KTLEV 283 bp | MPARK 374 bp | RGYAS 564 bp |
| 6 | AKBNK 83 bp | TSKB 129 bp | YKBNK 252 bp | DOHOL 346 bp | PGSUS 536 bp |
| 7 | GUBRF 75 bp | ASTOR 123 bp | MAVI 247 bp | TSKB 318 bp | TTKOM 473 bp |
| 8 | SAHOL 70 bp | TCELL 113 bp | ISMEN 228 bp | PEKGY 314 bp | PEKGY 423 bp |
| 9 | ADEL 67 bp | DOHOL 113 bp | BJKAS 207 bp | TKFEN 307 bp | GUBRF 398 bp |
| 10 | ASELS 61 bp | AKBNK 113 bp | RGYAS 201 bp | ZOREN 281 bp | TKFEN 353 bp |

Haftalık Yabancı Takas Değişimleri

-1000 -500 0 500 1000



YABANCI TAKAS ORANI EN ÇOK AZALAN İLK 10 HİSSE (BIST - 100, bp)

| | Haftalık | 2 Haftalık | Aylık | 3 Aylık | 6 Aylık |
|----|---------------|---------------|---------------|---------------|-----------------|
| 1 | ALTNY -105 bp | KOZAA -181 bp | TOASO -474 bp | MGROS -931 bp | ISCTR -1,062 bp |
| 2 | ENERY -92 bp | BINHO -146 bp | AGROT -288 bp | AKFYE -704 bp | EUPWR -914 bp |
| 3 | LMKDC -88 bp | KLSEK -119 bp | KLSEK -279 bp | TOASO -547 bp | SAHOL -863 bp |
| 4 | FENER -80 bp | OBAMS -101 bp | OTKAR -227 bp | SAHOL -454 bp | TUPRS -750 bp |
| 5 | REEDR -79 bp | ALTNY -100 bp | KCHOL -196 bp | AGROT -385 bp | ALARK -710 bp |
| 6 | KOZAA -74 bp | EKGYO -93 bp | AEFES -196 bp | ISCTR -345 bp | AKFYE -633 bp |
| 7 | BJKAS -65 bp | TTKOM -90 bp | ALFAS -194 bp | AEFES -292 bp | YKBNK -631 bp |
| 8 | AGROT -60 bp | AGROT -87 bp | ALTNY -192 bp | AKBNK -267 bp | AKBNK -610 bp |
| 9 | TTKOM -59 bp | ENERY -86 bp | EKGYO -174 bp | KLSEK -265 bp | MGROS -584 bp |
| 10 | FROTO -52 bp | TOASO -81 bp | TTKOM -138 bp | TUPRS -249 bp | FROTO -578 bp |

BIST 30 Şirketlerinin Son 3 Aylık Yabancı Takas Oranları

Aşağıdaki tabloda, BIST 30 şirketlerinin cari yabancı takas oranlarının son üç aylık dönemde gördükleri en yüksek ve en düşük yabancı takas oranlarına olan konumunu görebilirsiniz. Tablo, cari yabancı takas oranı en yüksek hisseden en düşük hisseye doğru sıralanmıştır.

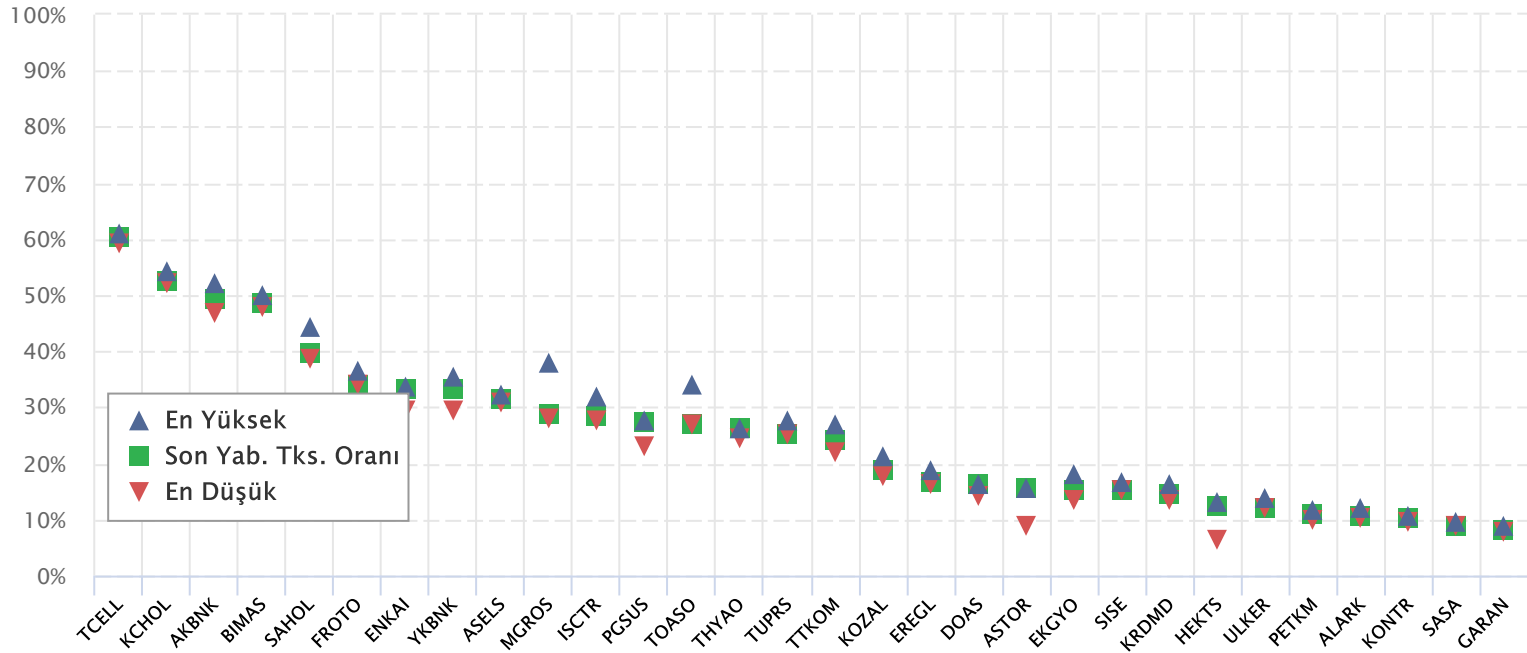

Kaynak: Finnet, Matriks, HLY Yatırım Danışmanlığı ve Bireysel Portföy Yönetimi

BIST 30 Yabancı Takas Oranı

Grafikteki verilere göre son iki yılda;

BIST 30 Endeksi Yabancı Takas Oranı 17/12/2024 tarihinde %32.31, minimum Yabancı Takas Oranı 31/05/2023 tarihinde %29.41, maksimum Yabancı Takas Oranı ise 15/05/2024 tarihinde %38.00 olarak gerçekleşmiştir.

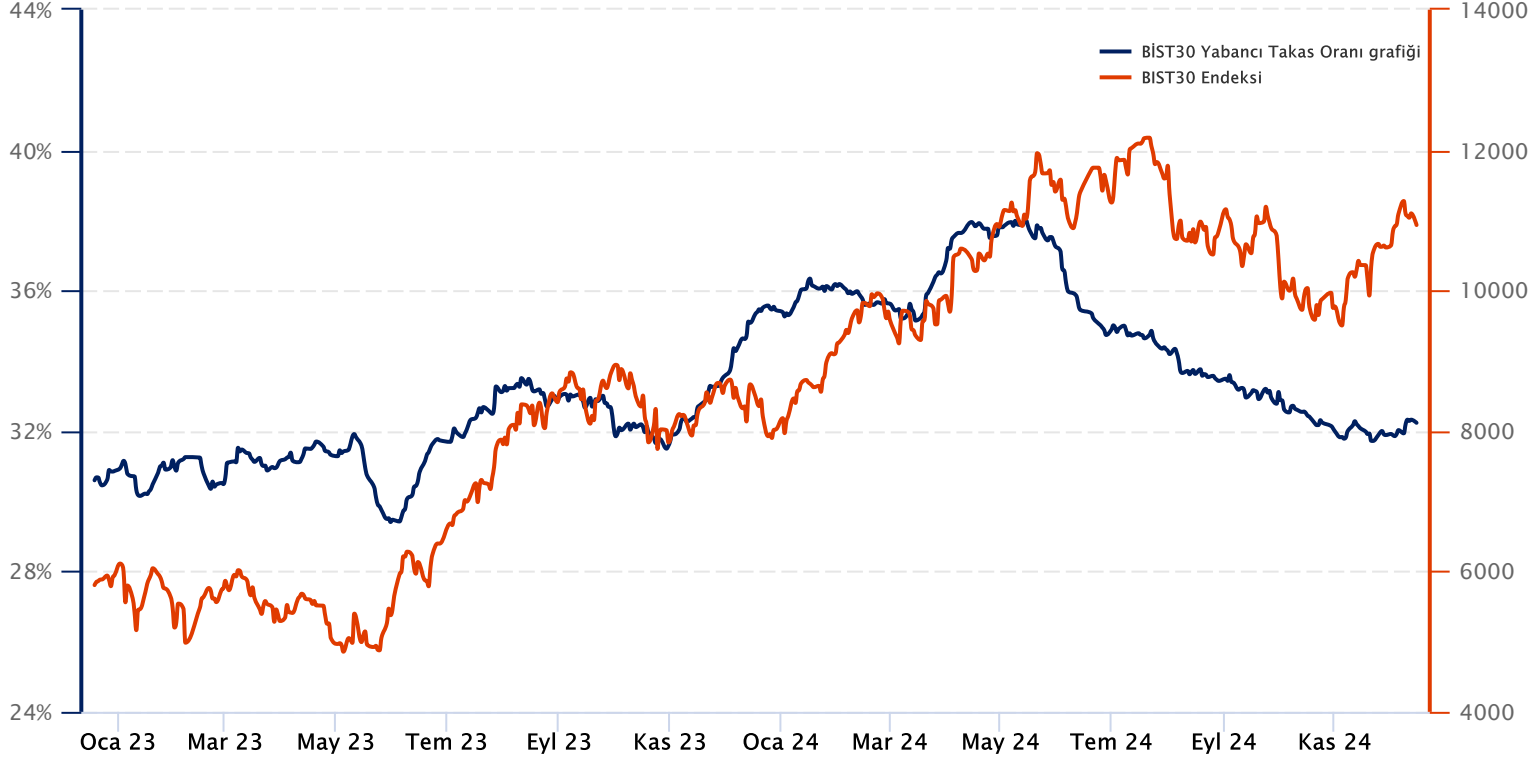

Not: BIST 30 Yabancı Takas Oranı, endeks kapsamındaki şirketlerin endeks ağırlıkları ve yabancı takas oranları esas alınarak hesaplanmış olup Takasbank tarafından açıklanan yabancı takas oranından farklılık göstermektedir.

Kaynak: Finnet, Matriks, HLY Yatırım Danışmanlığı ve Bireysel Portföy Yönetimi

Yatırım Danışmanlığı ve Bireysel Portföy Yönetimi

Özlem ÜNAL
MüdürSemih Can ÖZER
YönetmenSemih ÖZER
UzmanHuzeyfe KARAKUŞ
Uzmanytrdanismanligibpy@halkyatirim.com.tr
0 (216) 285 09 00

Çekince : "Yatırım Danışmanlığı hizmeti; aracı kurumlar, portföy yönetim şirketleri, mevduat kabul etmeyen bankalar ile müşteri arasında imzalanacak Yatırım Danışmanlığı sözleşmesi çerçevesinde sunulmaktadır. Burada yer alan bilgi, yorum ve tavsiyeleri, kişilerin yerindelik testi ile belirlendiği risk seviyeleri dikkate alınarak, Halk Yatırım Yatırım Danışmanlığı ve Araştırma birimi nezdinde güvenilir olduğuna inanılan bilgi kaynaklarından yararlanarak hazırlanmakta ve kişiye özel sunulmaktadır. Verilen bu tavsiyeler mali durumunuz ile risk ve getiri tercihlerinize uygun olmayabilir. Bu nedenle, risk yapınıza uygun olmayan şekilde sadece burada yer alan bilgilere dayanılarak yatırım kararı verilmesi beklentilerinize uygun sonuçlar doğurmayabilir. Size özel olarak tahsis edilen Yatırım Danışmanınız ile irtibata geçmeniz ve mali durumunuz ve risk seviyelerinize uygun kararları birlikte almanız tavsiye edilir.

Veri ve grafikler güvenilirliğine inandığımız güvenilir kaynaklardan derlenmiş olup, yapılan yorumlar sadece HALK YATIRIM MENKUL DEĞERLER A.Ş. Yatırım Danışmanlığı'nın beklentilerini yansıtmaktadır. Bu bilgiler ışığında yapılan ve yapılacak olan ileriye dönük yatırımların sonuçlarından Şirketimiz hiçbir şekilde sorumlu tutulamaz. Ayrıca, Halk Yatırım Menkul Değerler A.Ş.'nin yazılı izni olmadıkça içeriği kısmen ya da tamamen üçüncü kişilerce hiç bir şekil ve ortamda yayınlanamaz, iktisap edilemez, alıntı yapılamaz, kullanılamaz. İletim, gönderilen kişiye özel ve münhasırdır. İlave olarak, bu raporun gönderildiği ve yukarıdaki açıklamalarımız doğrultusunda kullanıldığı ülkelerdeki yasal düzenlemelerden kaynaklı tüm talep ve dava haklarımız saklıdır.

Uyarı Notu: Bu e-posta'nın içerdiği bilgiler (ekleri dahil olmak üzere) gizlidir. Onayımız olmaksızın üçüncü kişilere açıklanamaz. Bu mesajın gönderilmek istendiği kişi değilseniz, lütfen mesajı sisteminizden derhal siliniz. Halk Yatırım Menkul Değerler A.Ş. bu mesajın içerdiği bilgilerin doğruluğu veya eksiksiz olduğu konusunda bir garanti vermemektedir. Bu nedenle bilgilerin ne şekilde olursa olsun, içeriğinden, iletilmesinden, alınmasından, saklanmasından sorumlu değildir. Bu mesajın içeriği yazarına ait olup, Halk Yatırım Menkul Değerler A.Ş.'nin görüşlerini içermeyebilir.